

“Avaliar para (a)firmar valores”. Dilvo Ristoff

Este boletim traz como destaque a realização de processo de avaliação externa pela Comissão de Avaliação do MEC/INEP para credenciamento da IES na categoria Centro Universitário. Apresenta as normativas e a composição da Comissão Própria de Avaliação (CPA) da Faculdade, ações da campanha “Páscoa Solidária”, encontro do Programa de Monitoria e divulgação do Simulado Preparatório de Carreiras.

CAMPO REAL RECEBE COMISSÃO DE AVALIAÇÃO EXTERNA DO MEC/INEP PARA TRANSFORMAÇÃO EM CENTRO UNIVERSITÁRIO

Entre os dias 28 de novembro e 02 de dezembro de 2017, a Faculdade Campo Real passou por processo de avaliação externa pela Comissão de Avaliação do MEC/INEP, em Ato Regulatório para credenciamento da IES na categoria Centro Universitário.

COMISSÃO PRÓPRIA DE AVALIAÇÃO (CPA) E AS NORMATIVAS PARA COMPOSIÇÃO

No que se refere à CPA, Comissão que tem a responsabilidade de conduzir o processo de autoavaliação institucional, são cumpridas as normativas estabelecidas e a sua constituição e composição estão estabelecidas na Portaria nº 2051/04, no artigo 7º e § 2º, segundo o qual:

A forma de composição, a duração do mandato de seus membros, a dinâmica de funcionamento e a especificação de atribuições da CPA deverá ser objeto de regulamentação própria, a ser aprovada pelo órgão colegiado máximo de cada instituição de educação superior, observando-se as seguintes diretrizes: I – necessária participação de todos os segmentos da comunidade acadêmica (docente, discente e técnico administrativo) e de representantes da sociedade civil organizada, ficando vedada à existência de maioria absoluta por parte de qualquer um dos segmentos representados; II – ampla divulgação de sua composição e de todas as suas atividades. (BRASIL, 2004)¹.

A formação da CPA tem deliberação prevista em resoluções próprias, e é um desafio posto, reiterado por Zainko (2008, p. 831)² em sua afirmação de que “nas IES a constituição da CPA esbarra em problemas políticos e na escassez de pessoal familiarizado com a questão”. Sobre essa questão, a formação e participação efetiva dos membros responsáveis pela condução do processo de autoavaliação institucional na Faculdade Campo Real retratam o comprometimento com os aspectos legais e os princípios de representatividade e de autonomia que se espera de toda a comunidade acadêmica.

¹ BRASIL. **Portaria nº 2.051, de 9 de junho de 2004**. Regulamenta os procedimentos de avaliação do Sistema Nacional de Avaliação da Educação Superior (SINAES), instituído na Lei no 10.861, de 14 de abril de 2004. Brasília, 2004.

² ZAINKO, Maria Amélia Sabbag. Avaliação da Educação Superior no Brasil: Processo de Construção Histórica. **Avaliação**. Campinas: Sorocaba, SP, v. 13, n. 3, p. 827-831, nov. 2008. Disponível em: <http://www.scielo.br/pdf/aval/v13n3/12.pdf> Acesso em 30 de fevereiro de 2017.

“Avaliar para (a)firmar valores”.
Dilvo Ristoff

Membros:

Corpo Técnico Administrativo:



Sônia Maria Hey
Presidente
Pedagoga – Coord. Pedagógica

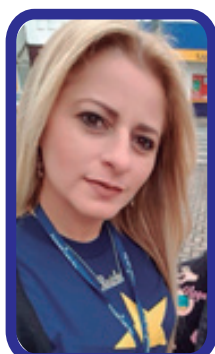

Rosicler Duarte Barbosa
Coord. das Atividades
Complementares e Sociais



Rafael Martini Pedroso
Matemático



Mylena Bermudez Gerke
Curso de Direito

Representantes Docentes:

Representantes Discentes:



Anna Paula Romancini Soares
Curso de Arquitetura e Urbanismo



Hemerson Cruz
Curso de Direito



Murilo Moreira de Oliveira
Egresso Curso de Direito
Bombeiro



Tales Faleiros Lemos
Egresso Curso de Direito
Dentista

Representantes da Comunidade Externa:

PÁSCOA SOLIDÁRIA DA FACULDADE CAMPO REAL BENEFICIA 5 MIL CRIANÇAS

Uma das mais tradicionais campanhas sociais da Faculdade Campo Real, a Páscoa Solidária, fará a alegria de aproximadamente 5 mil crianças. Mais uma vez, a ação foi um sucesso e superou todas as expectativas.

Os acadêmicos realizaram doações de caixas de bombons. Os chocolates foram organizados por equipes de alunos de todos os cursos, que carinhosamente prepararam os mais de cinco mil pacotes de doces. O projeto envolveu mais de mil acadêmicos e beneficiará 21 instituições de Guarapuava e também de municípios vizinhos.

“Avaliar para (a)firmar valores”. Dilvo Ristoff



“Avaliar para (a)firmar valores”. Dilvo Ristoff

O projeto Páscoa Solidária é desenvolvido com o auxílio da professora e coordenadora das Atividades Complementares e Projeto Cidadania Real, Rosicler Duarte Barbosa. A páscoa é um momento de união e celebração de alegria e vitória, por isso agradecemos a participação e o empenho de todos os envolvidos.



5000 sorrisos! Multiplica por 1000 a Felicidade compartilhada! "Calcula" o Bem que o Bem faz! Parabéns, acadêmicos #faculdadecamporeal! Nossa admiração!

PROGRAMA DE MONITORIA



“Avaliar para (a)firmar valores”.
Dilvo Ristoff



O Programa de Monitoria tem como objetivo proporcionar aos alunos um contato ainda mais próximo com a realidade acadêmica e desenvolvimento de atividades de Iniciação Científica. No dia 16 de abril, os novos monitores assinaram os contratos e receberam orientações gerais para essa nova etapa. O projeto é uma ferramenta para que os acadêmicos, que se identificam com a docência, vivenciem a rotina e elaboração das aulas, preparação dos conteúdos e avaliações, além do contato em sala de aula.



“Avaliar para (a)firmar valores”.
Dilvo Ristoff

VEM AÍ! SIMULADO PREPARATÓRIO DE CARREIRAS

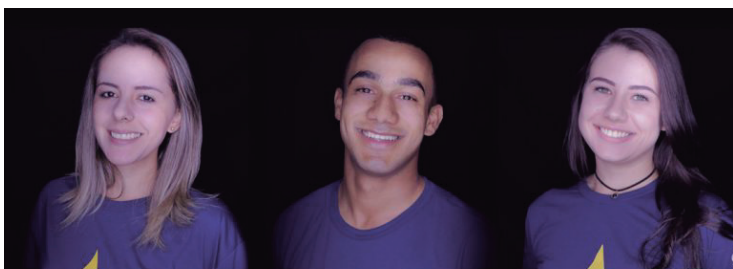

NÃO QUEREMOS QUE PEGUEM LEVE
#soudacampo
preparatório de carreiras

QUARTA-FEIRA
09
MAIO

SIMULADO

Faculdade de **CAMPO REAL**

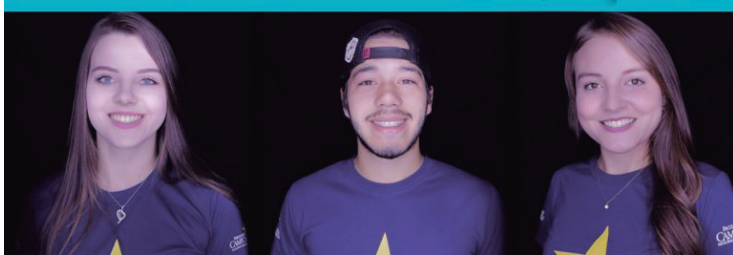

É POSSÍVEL SE PREPARAR PARA AS PROVAS OU PARA A VIDA.
NÓS ESCOLHEMOS A SEGUNDA OPÇÃO.

VIII
SIMULADO PREPARATÓRIO DE CARREIRAS
09 DE MAIO

FOQUE NO QUE REALMENTE IMPORTA PARA VOCÊ E FAÇA ACONTECER. TODOS OS DIAS.

VIII
SIMULADO PREPARATÓRIO DE CARREIRAS
09 DE MAIO

NÃO DESPERDICE NENHUMA OPORTUNIDADE. ACREDITE: A VIDA RETRIBUI.

VIII
SIMULADO PREPARATÓRIO DE CARREIRAS
09 DE MAIO

É POSSÍVEL SE PREPARAR PARA AS PROVAS OU PARA A VIDA. NÓS ESCOLHEMOS A SEGUNDA OPÇÃO.

VIII
SIMULADO PREPARATÓRIO DE CARREIRAS
09 DE MAIO

FORTELEÇA SUA ESCOLHA. SEJA UM VENCEDOR.

VIII
SIMULADO PREPARATÓRIO DE CARREIRAS
09 DE MAIO

BUSQUE E ENCONTRE SEU MELHOR DESEMPENHO.

VIII
SIMULADO PREPARATÓRIO DE CARREIRAS
09 DE MAIO

BUSQUE OS EDITAIS E NÃO PERCA NENHUM BENEFÍCIO! TODO ALUNO MATRICULADO ESTÁ AUTOMATICAMENTE INSCRITO.

VIII
SIMULADO PREPARATÓRIO DE CARREIRAS
09 DE MAIO

PREPARANDO QUEM ESCOLHEU SER MUITO. SER MAIS. SER O MELHOR.

VIII
SIMULADO PREPARATÓRIO DE CARREIRAS
09 DE MAIO

“Avaliar para (a)firmar valores”.
Dilvo Ristoff



Que a
PÁSCOA
nos
inspire a refletir sobre a beleza que existe em todo o
AMOR sacrifício feito por



FACULDADE
CAMPO REAL